Deuxième aubade
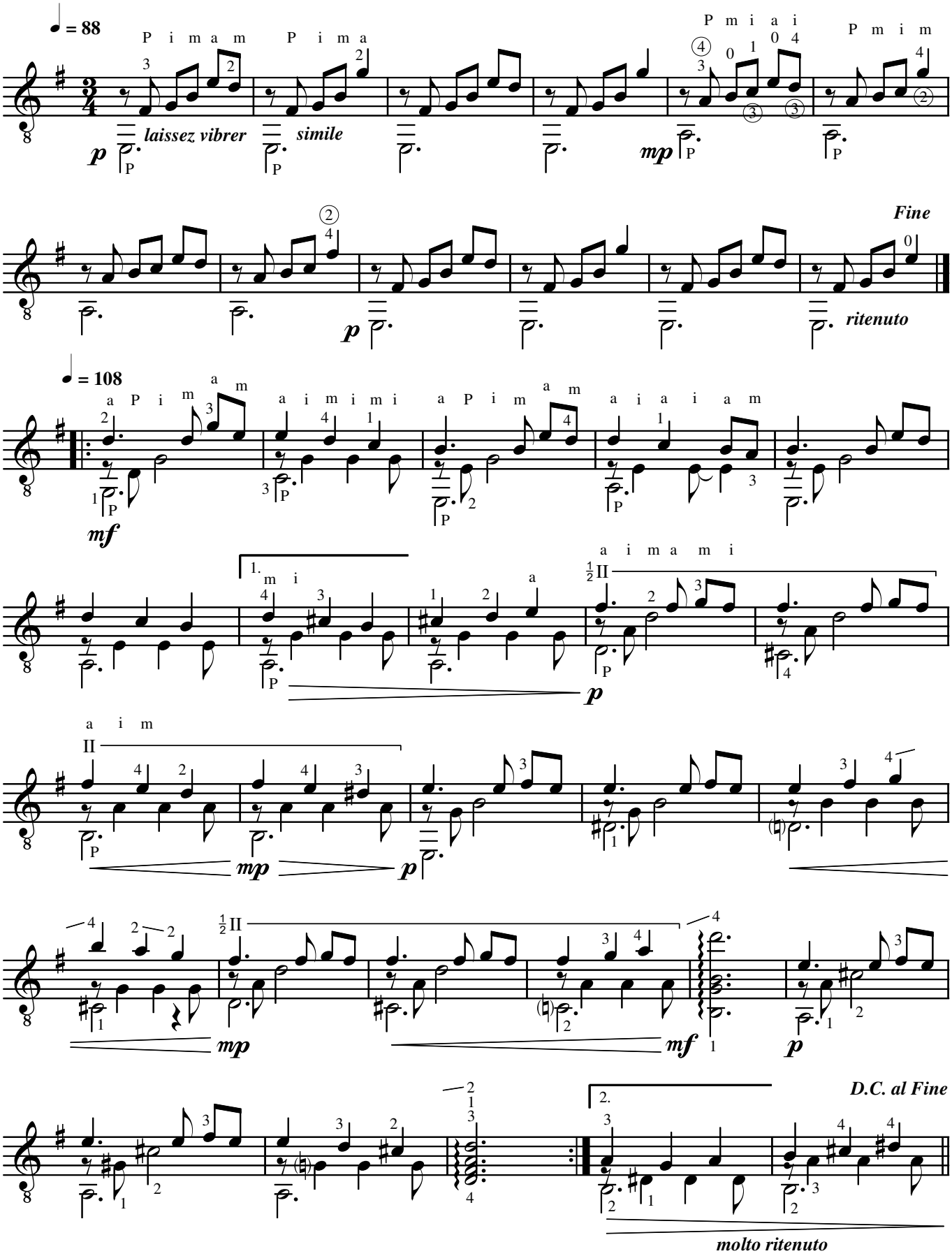
pour Guitare **Marc Lamberg**